

01 PLANTA BAIXA VESTIÁRIO FEMININO

Escala: 1 : 25

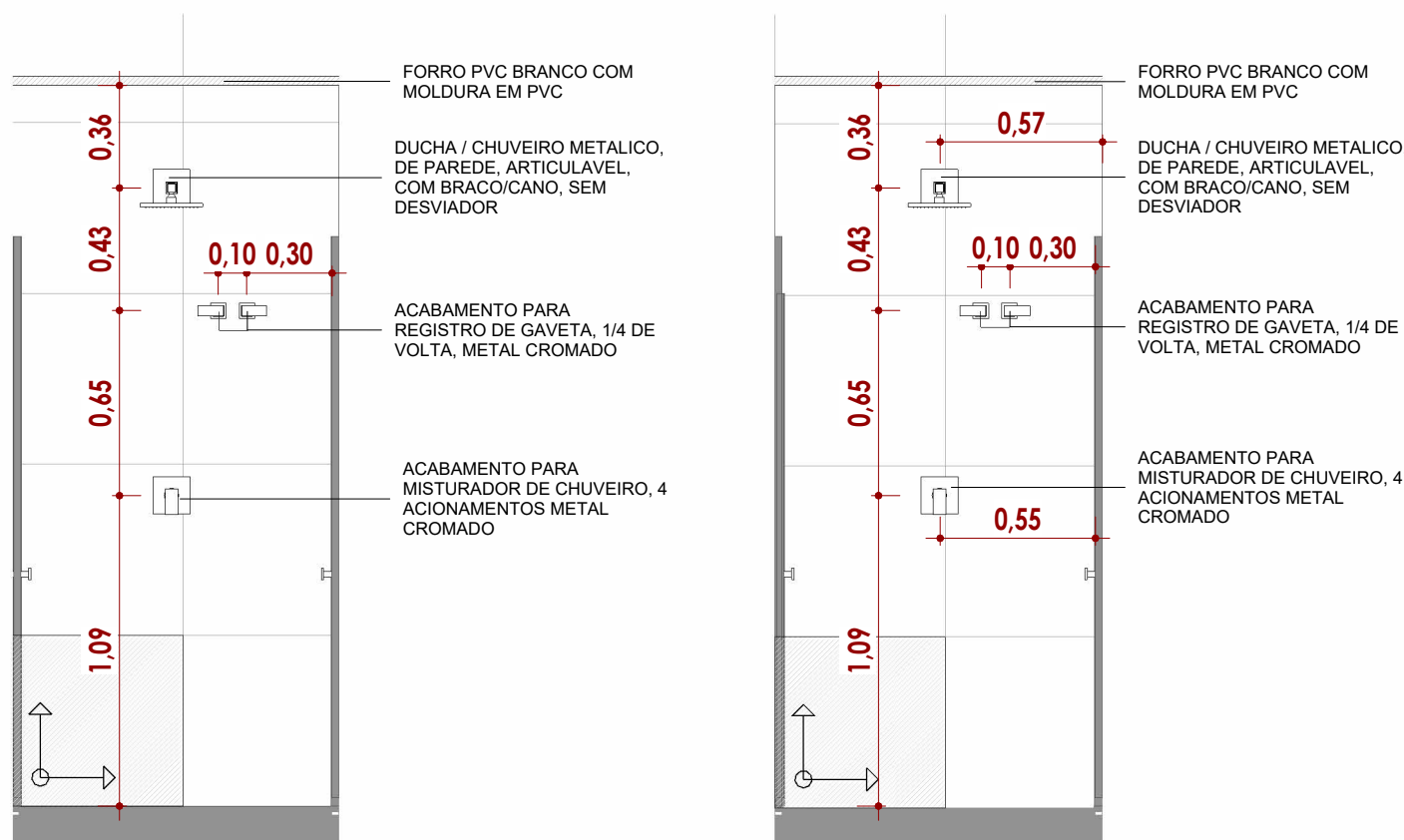

06 VISTA h

Escala: 1 : 25

07 VISTA i

Escala: 1 : 25

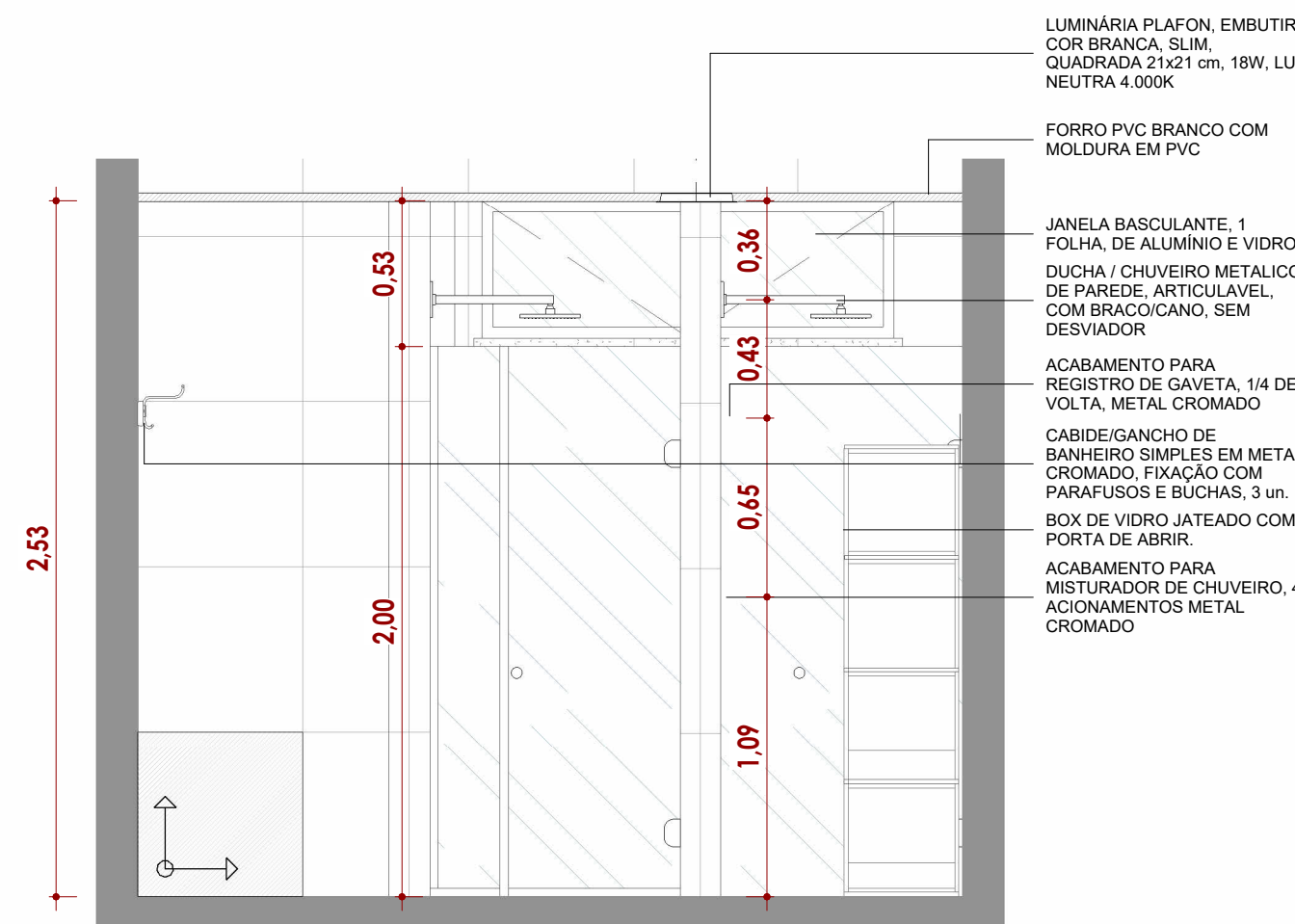

02 VISTA d

Escala: 1 : 25

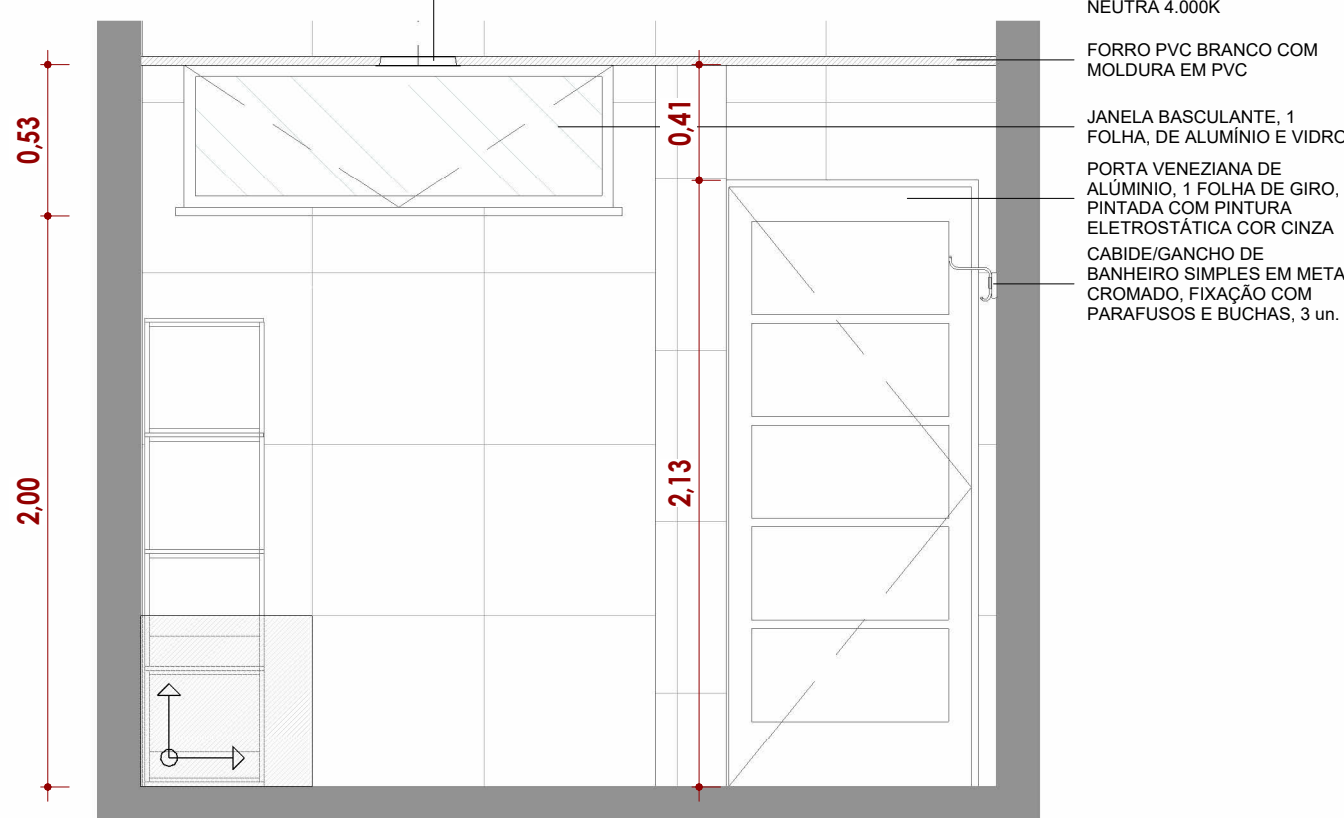

03 VISTA e

Escala: 1 : 25

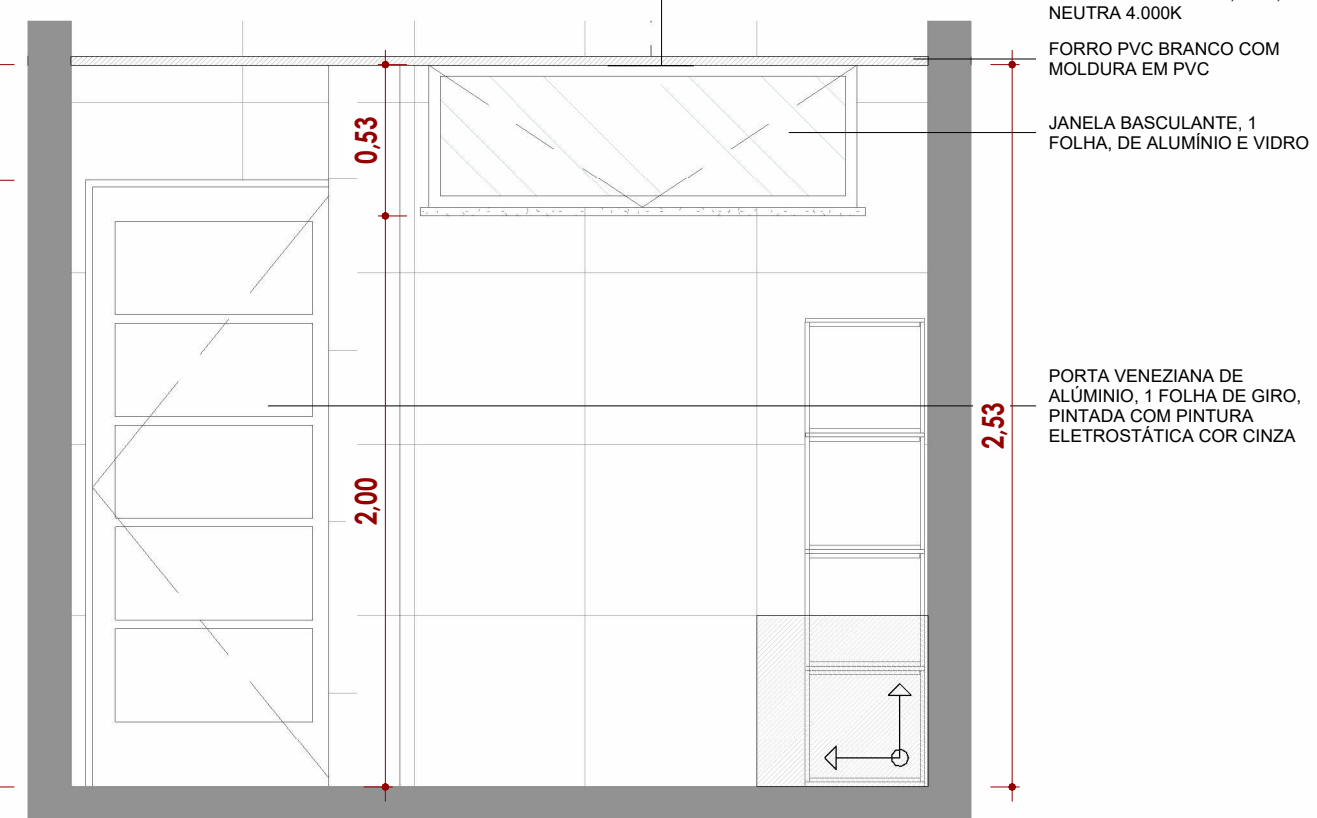

04 VISTA f

Escala: 1 : 25

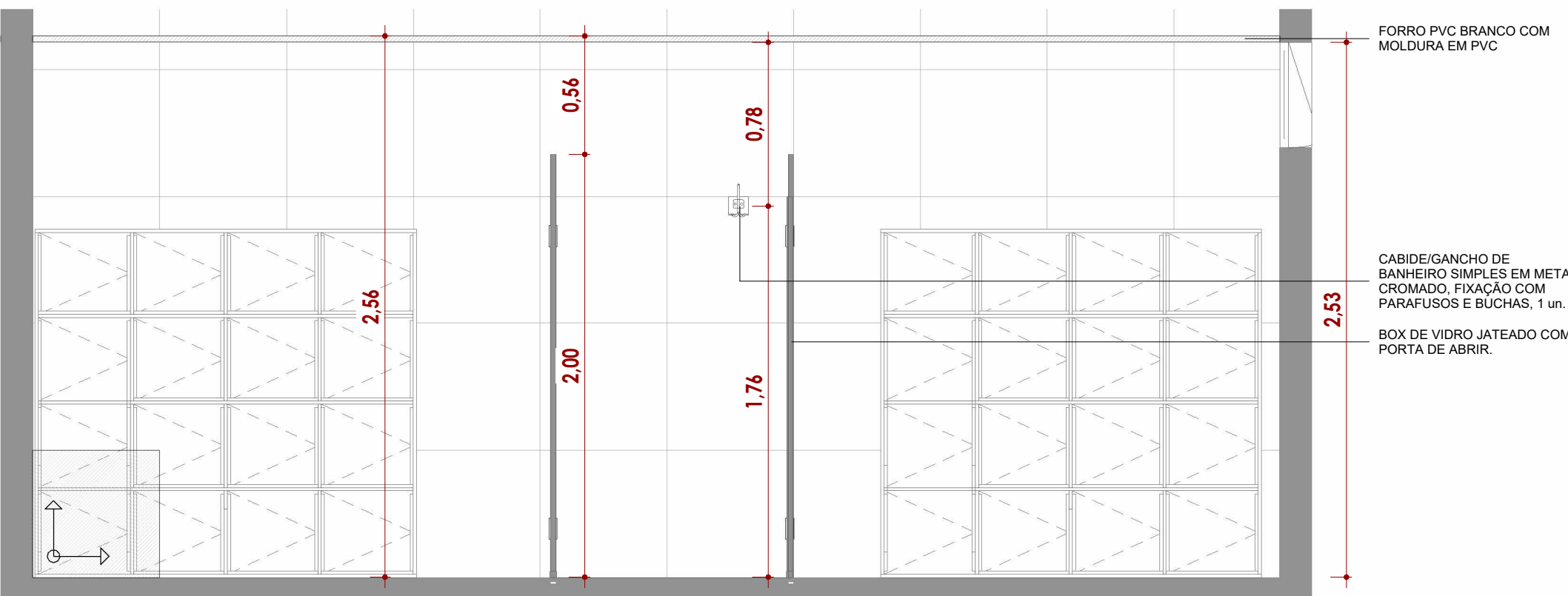

05 VISTA g

Escala: 1 : 25

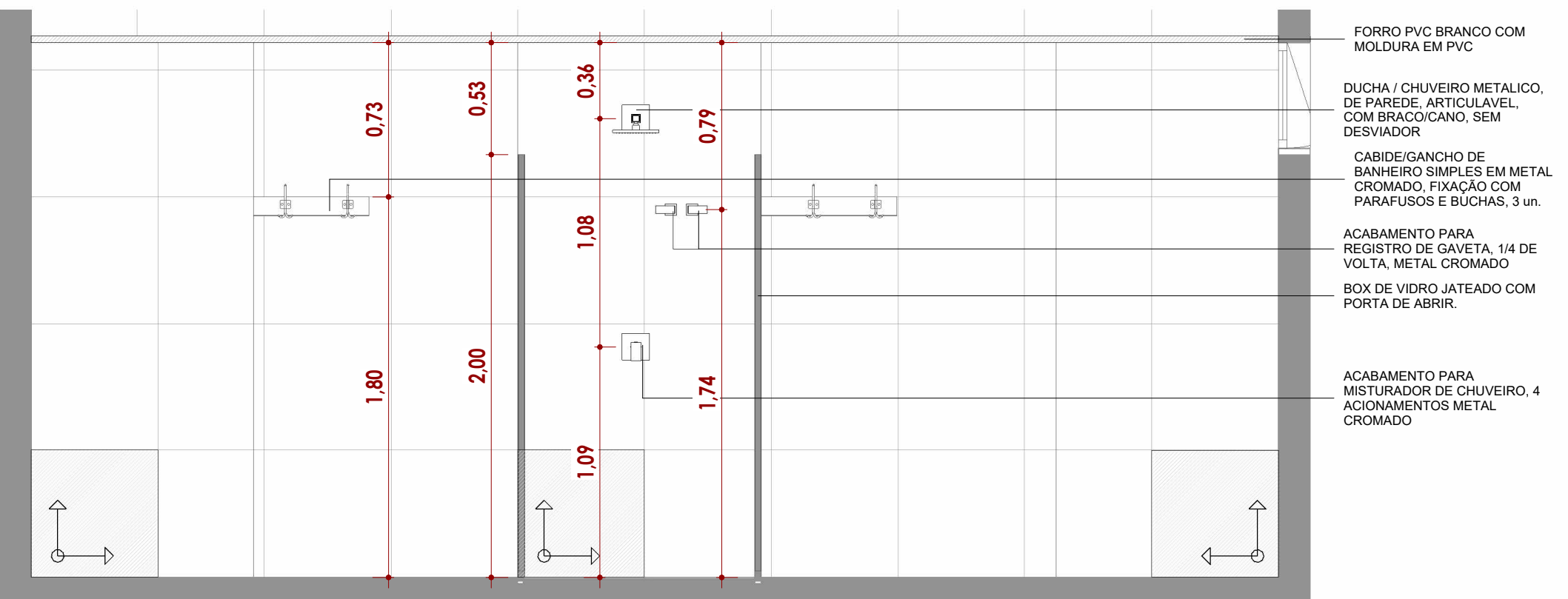

06 VISTA h

Escala: 1 : 25

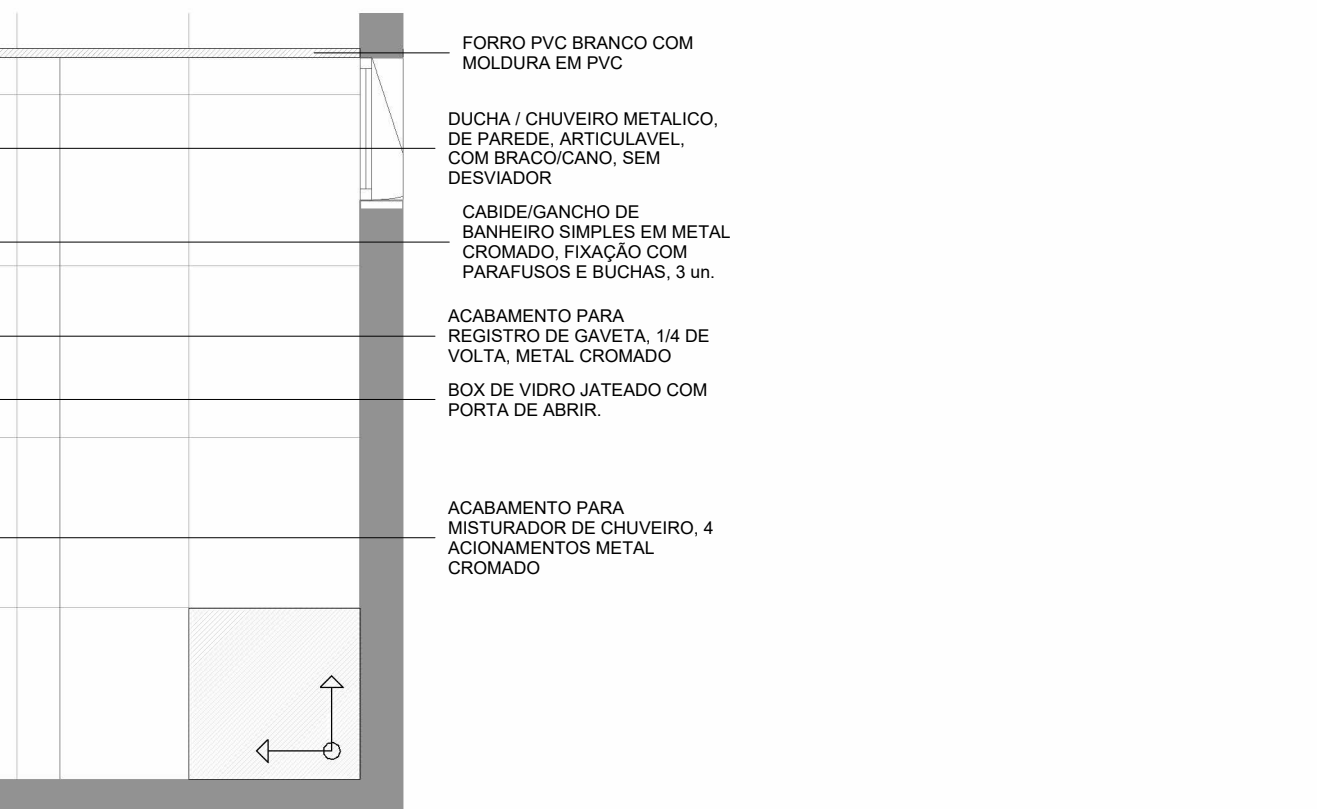

07 VISTA i

Escala: 1 : 25

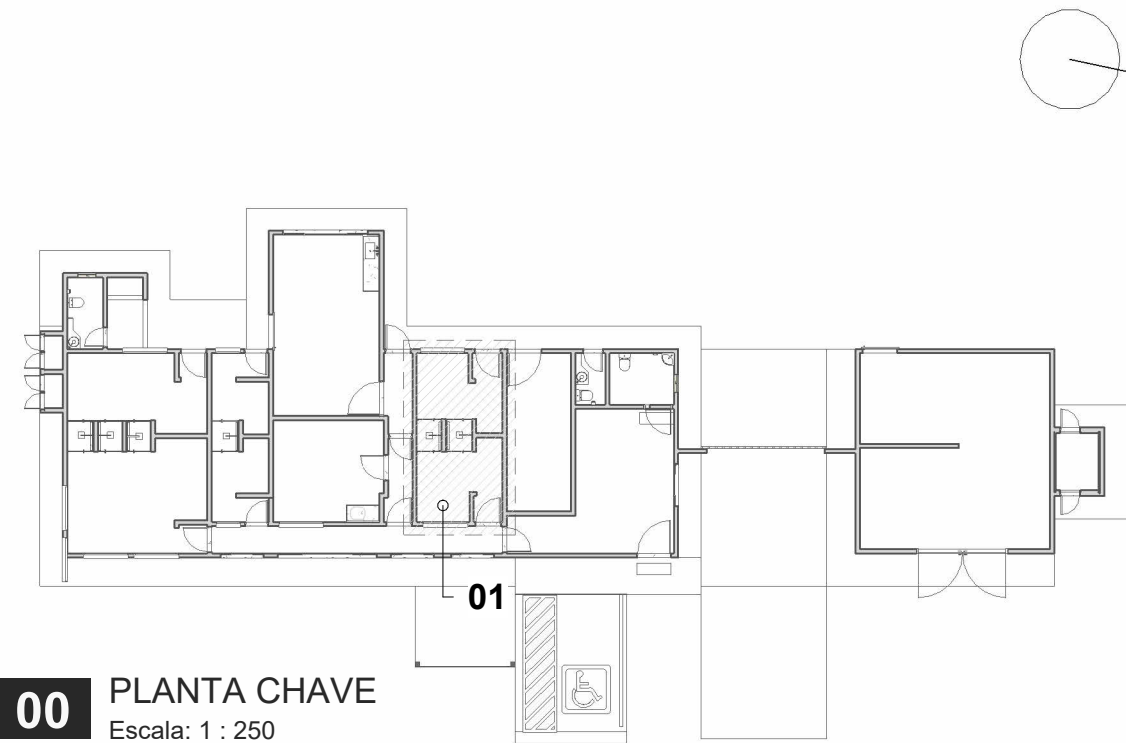

00 PLANTA CHAVE

Escala: 1 : 250

QUANTIDADE A CONSTRUIR - PEÇAS HIDROSSANITÁRIAS

DESCRIÇÃO	QTDE.
ACABAMENTO PARA MISTURADOR DE CHUVEIRO, 4 ACIONAMENTOS METAL CROMADO	15
ACABAMENTO PARA REGISTRO DE GAVETA, 1/4 DE VOLTA, METAL CROMADO	6
BACIA SANITÁRIA (VASO) COM CAIXA ACOPLADA, SIFAO APARENTE, DE LOUCA BRANCA, COM ASSENTO DE SANITÁRIO DE PLÁSTICO TIPO CONVENCIONAL	12
CUBA ACO INOX (AISI 304) DE EMBUTIR COM VALVULA 3 1/2", DE "40 X 34 X 12" CM, COM VÁLVULA METÁLICA CROMADA	4
CUBA DE SOBREPOR, OVAL PEQUENA, DE LOUCA BRANCA, SEM LADRAO, DIMENSÕES 44 x 2 31 CM, COM VÁLVULA METÁLICA CROMADA OU CUBA DE SOBREPOR REDONDA DIÂMETRO = 31 CM	1
DUCHA / CHUVEIRO METALICO, DE PAREDE, ARTICULAVEL, COM BRACO/CANO, SEM DESVIADOR	6
LAVATÓRIO SEM COLUNA PARA SANITÁRIO PCD, LOUÇA BRANCA, COM TORNEIRA TIPO ALAVANCA, ADAPTADA	1
RAIO LINEAR SIFONADO COM GRELHA METÁLICA 100 x 10 CM	6
TANQUE DE ENCAIXE 27L, DE "55 X 45" CM	1
TORNEIRA METALICA CROMADA DE MESA PARA LAVATORIO, BICA ALTA, COM AREJADOR E ACIONAMENTO POR PRESSÃO	2
TORNEIRA METALICA CROMADA, DE MESA/BANCADA, PARA COZINHA, BICA MOVEL, COM AREJADOR 1/2"	1
	57

ÍNDICE DE FOLHAS

PRANCHA	DESCRIÇÃO
PE-01	IMPLANTAÇÃO
PE-02	PLANTAS DEMOLIR E CONSTRUIR
PE-03	PLANTA BAIXA PAV TERREO
PE-04	CORTE
PE-05	PLANTA DE COBERTURA
PE-06	FACHADAS
PE-07	PLANTA DE FORRO E ILUMINAÇÃO
PE-08	PAGINAÇÃO DE PISO E PEDRAS
PE-09	ACESSIBILIDADE
PE-10	DETALHAMENTO ÁREAS MOLHADAS, ÁREA DE SERVIÇO E COPA
PE-11	DETALHAMENTO ÁREAS MOLHADAS, VESTIÁRIO FEMININO
PE-12	DETALHAMENTO ÁREAS MOLHADAS, VESTIÁRIO VISITANTES
PE-13	DETALHAMENTO ÁREAS MOLHADAS, WC, WC PCD E LAVABO
PE-14	DETALHAMENTO ÁREAS MOLHADAS, VESTIÁRIO MASCULINO

ORGÃOS PÚBLICOS:

NOME DA OBRA:
EMPRESA BRASILEIRA DE PESQUISA AGROPECUÁRIA - EMBRAPA

ENDEREÇO:
BR-153, KM 110, VILA TAMANDUÁ, CONCÓRDIA/SC

RUPP ENGENHARIA E ARQUITETURA

CNPJ: 45.385.131/0001-72
FONE: (49) 9.9177-9340

PROJETO ARQUITETÔNICO

DESCRIÇÃO:
DETALHAMENTO ÁREAS MOLHADAS, VESTIÁRIO FEMININO

EDUARDO J. B. RUPP CREA/SC: 140616-4		EMPRESA BRASILEIRA DE PESQUISA AGROPECUÁRIA CNPJ: 00.348.003/0001-10	
REVISÃO:	ESCALA:	DATA:	PRANCHA:
REV.001	INDICADA	AGOSTO/2024	PE-11